OUVERTUREN

für das

Pianoforte

aus 70 Opern gewählt

2te Sammlung

№		Gr
109	**Auber,** der Maurer	8
134	" die Stumme von Portici	8
137	" die Braut	10
71	**Beethoven,** Egmont	10
72	" Prometheus	8
89	**Boieldieu,** die weiße Dame	8
123	**Carafa,** der Einsiedler	12
73	**Cherubini,** die Abencerragen	10
119	" Medea	10
120	" Anacreon	10
136	**Eberwein, M,** das Leben ein Traum	10
74	**Generali** die Bachantinnen	10
75	**Gretry,** die Caravane	6
76	" Panurge	8
128	**Häser,** Deutsche Treue	10
129	" des Hasses u. d. Liebe Rache	10
77	**Herold** das Zauberglöckchen	8
78	**Himmel** die Sylphen	12
79	**Kreutzer, C,** Libussa	10
81	**Küffner,** Johann v. Wiesenburg	10
80	**Kuhlau,** die Räuberburg	8
82	**Lindpaintner,** die Pflegekinder	8
83	" Timantes	8

№		Gr
84	**Lindpaintner,** Kunstsinn u. Liebe	8
87	**Marschner,** Ali Baba	10
130	" der Vampyr	10
138	" der Templer u. d. Jüdin	12
139	" Hans Heiling	8
121	**Mehul,** Gabrielle d' Estrée	10
110	**Mercadante,** die verlassene Didu	8
88	**Meyerbeer,** der Kreuzfahrer	8
90	" Emma von Leicester	10
122	**Moscheles,** die Portraits	8
126	**Nicolini,** Carl der Grosse	8
131	**Onslow,** der Colporteur	8
85	**Päer,** Intrigo amoroso	8
86	" Pirro	8
112	**Pixis,** Bibiana	12
140	**Reissiger,** das Rockenweibchen	10
113	" Libella	10
91	**Rossini,** Adelheid von Burgund	8
92	" der Barbier von Sevilla	8
93	" Semiramis	12
94	" Eduard und Christine	12
95	" Elisabeth von England	10
96	" die diebische Elster	12
97	" die Getäuschten	8

№		Gr
98	**Rossini,** Moses	6
99	" Richard und Zoraide	8
100	" Othello	10
101	" das Fräulein vom See	8
102	" der Türke in Italien	10
103	" Torwald und Tordiska	10
107	" Aureliano in Palmira	10
104	**Schenk,** der Dorfbarbier	8
105	**Schneider, Fr,** der Dessauermarsch	10
106	" God save the King	8
114	" Gaudeamus igitur	12
108	**Schulz, C,** Faust	8
111	**Seidel,** der Kapellmeister v. Venedig	8
124	**Seyfried,** die Waise u. der Mörder	12
127	**Spohr,** Faust	8
132	" Alruna	8
133	**Weber, C, M,** Peter Schmoll	8
115	**Weigl,** Nachtigall und Rahe	8
116	**Winter,** Mahomet	10
117	" Zaïre	10
118	" Tamerlan	12
135	**Wolfram,** der Bergmönch	8
125	**Würfel,** Rübezahl	8

Leipzig, bei Friedrich Hofmeister.

BEER & SCHIRMER (NEW-YORK) 701 BROADWAY

M35.5
.M49
K1
1826

Ouverture aus der Oper: Der Kreutzfahrer in Egypten, von Meyerbeer.

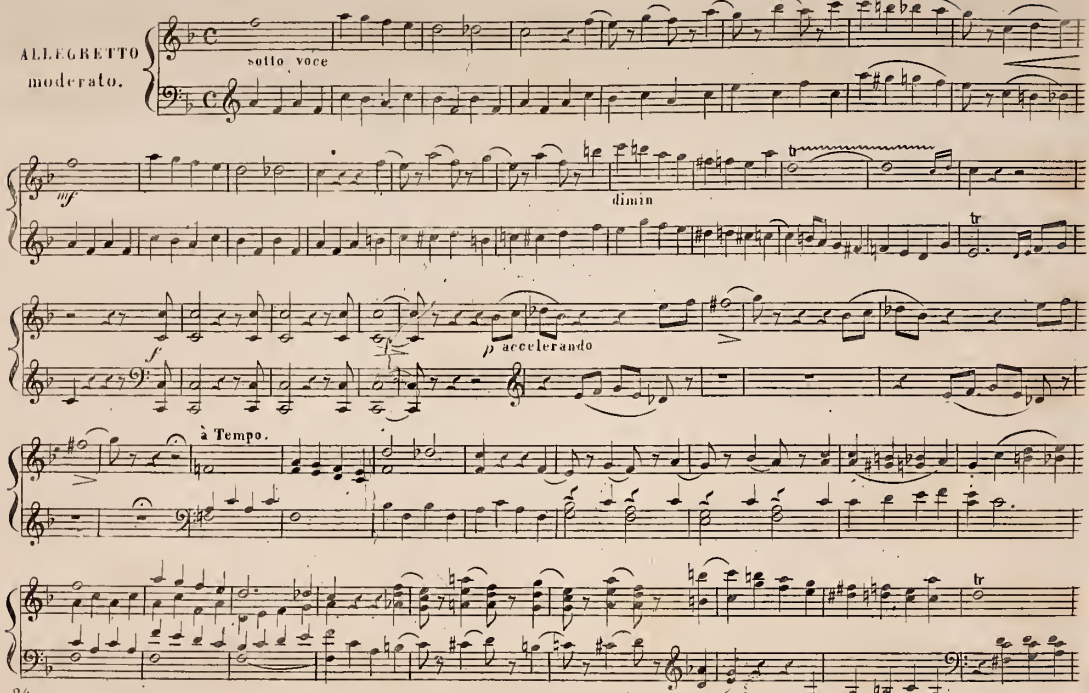

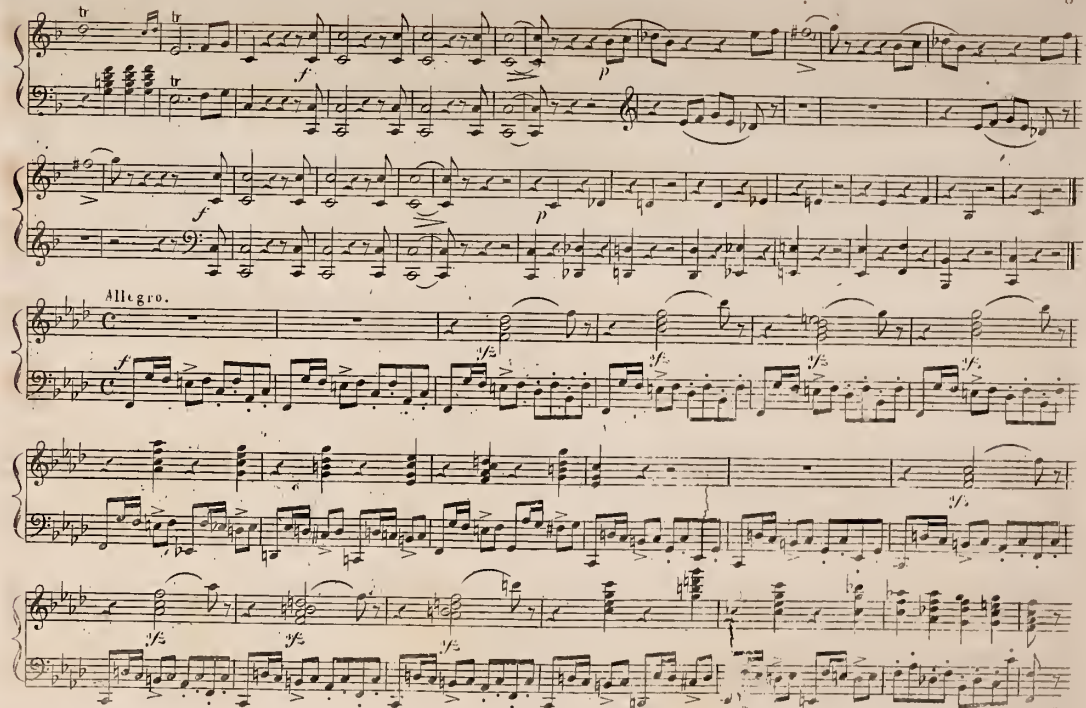
tr
tr
tr
f
p
f
p
Allegro.
C
C
f
yfz
yfz
yfz
yfz
yfz
yfz
yfz

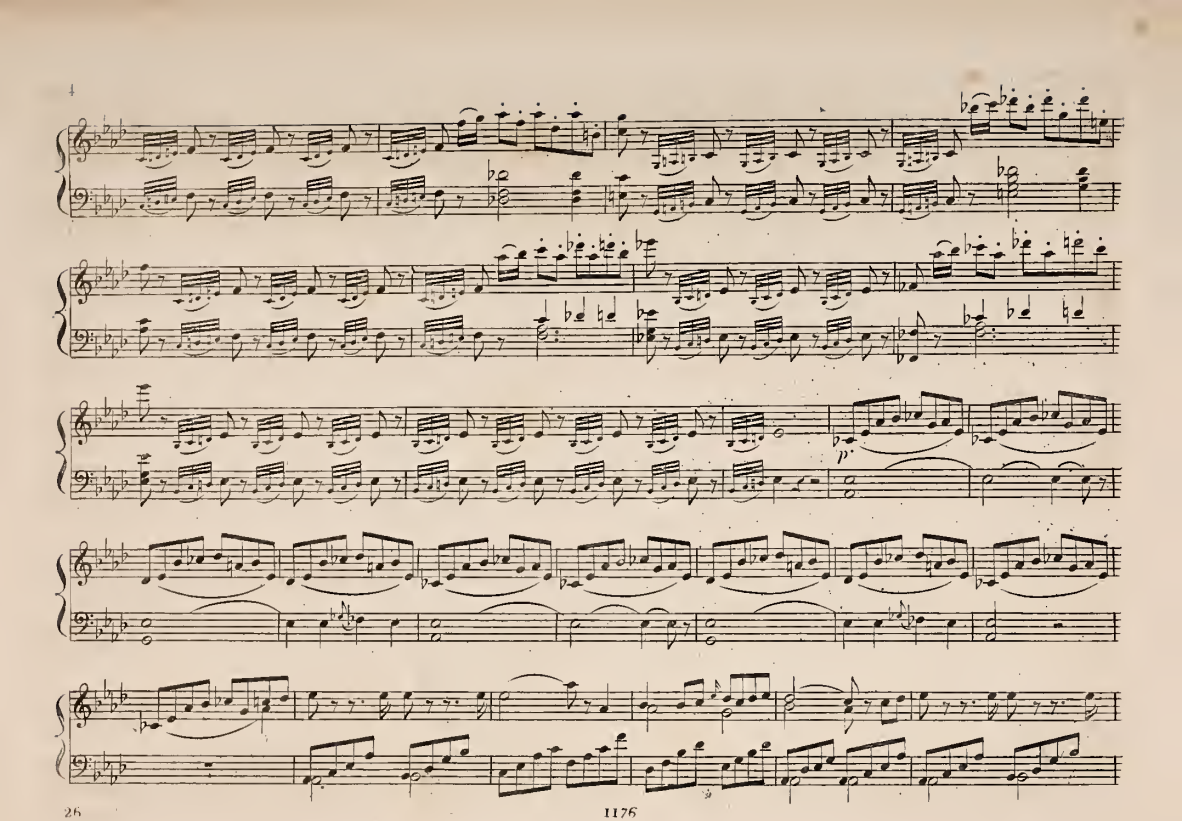

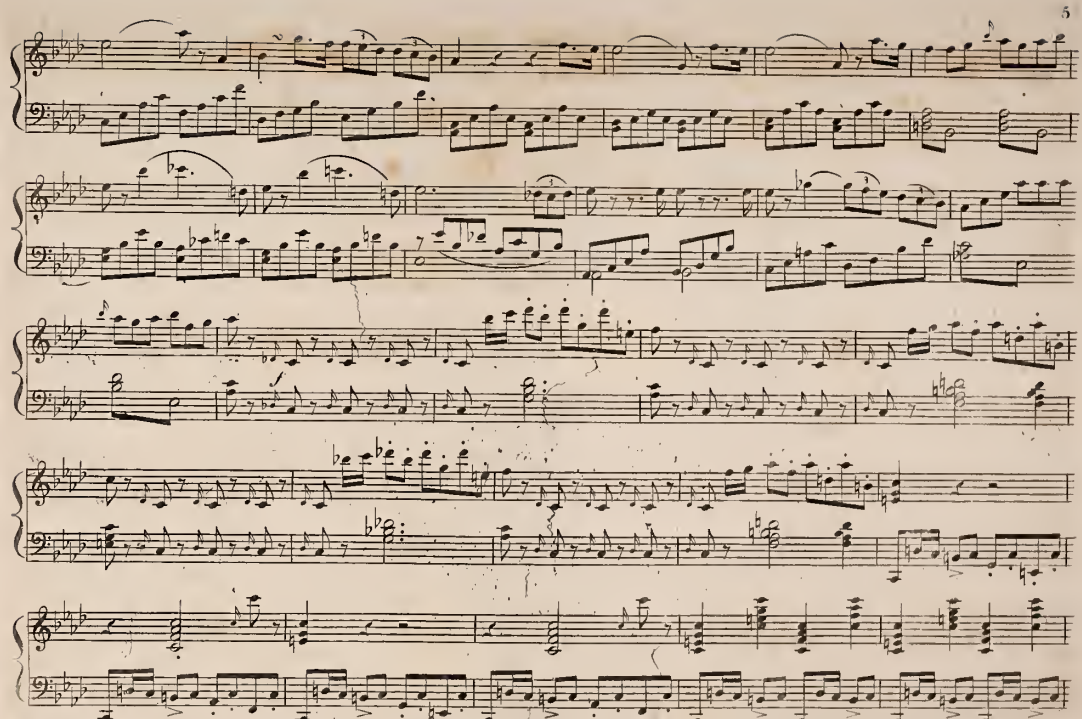

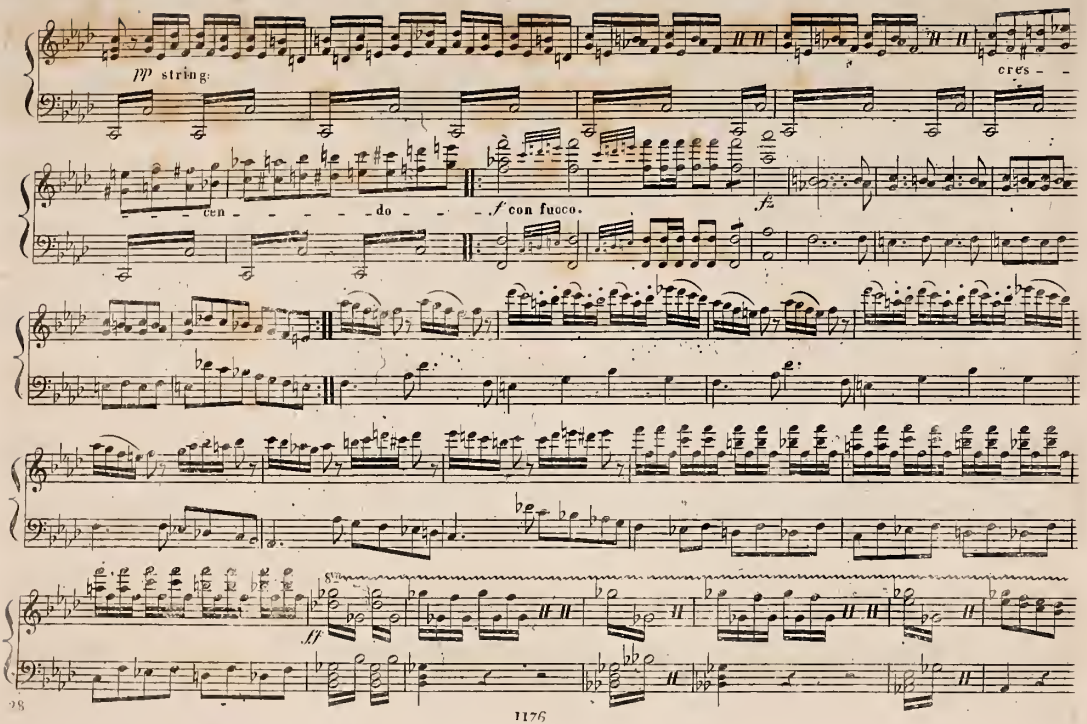
pp string.
cres - -
cen - - - - - do - - -
f con fuoco.
fz
ff

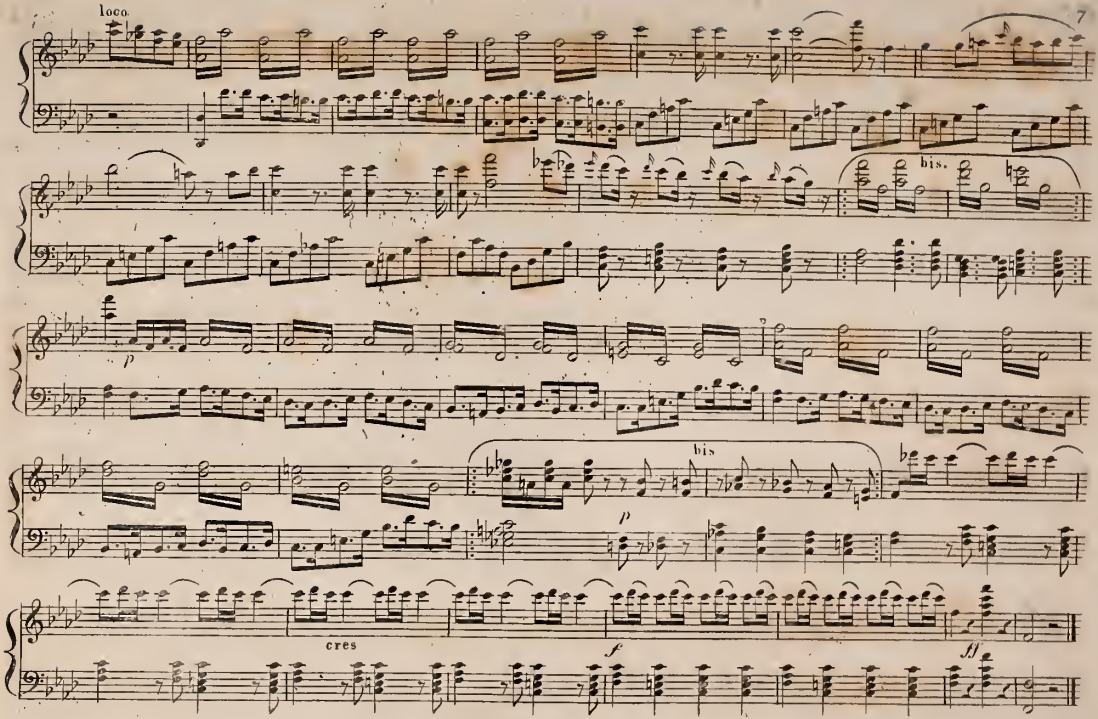
loco.
7
bis.
p
bis
p
cres
f
ff